II RUTA CULTURAL CAMÍN DEL SALVADOR

d'Uxo a La Peña

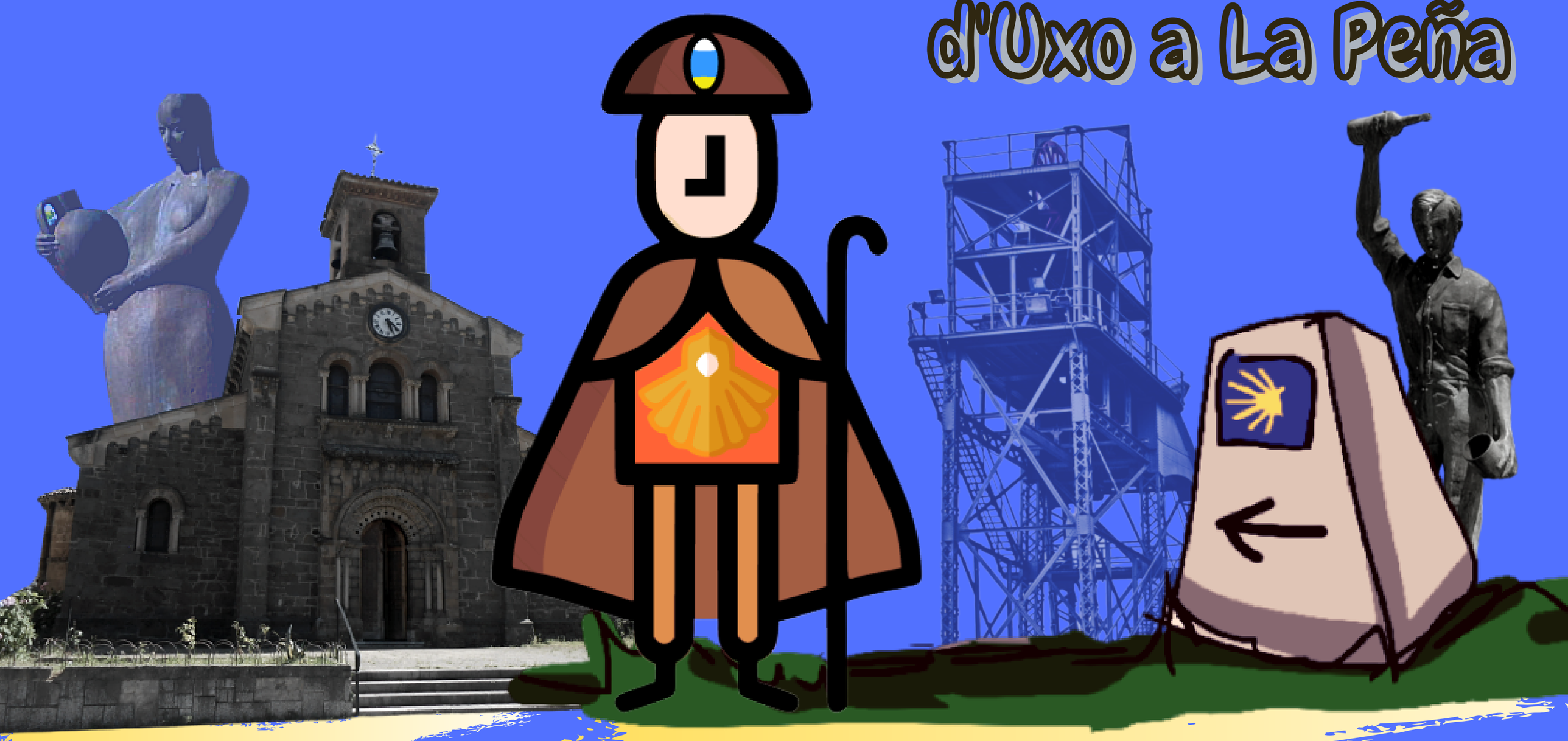

10:00 H.

12 DE SETIEMBRE

Guiada por José Antonio Vega

Salida dende l'Ayuntamientu de Mieres (Serviciu gratuitu d' EMUTSA hasta Uxo a les 9:40 h.)

Repartu de mazcarines y de xel hidroalcoholicu de baldre

Guiate col nuestru folletu y esfruta de la realidá aumentada con puntos de fotografía, vídeu y audiu llenos d'hestoria y patrimoniu industrial

Visita cola realidá virtual la hestoria de La Rebollá y acaba la etapa'l Camín nel Padrún

Conciertu de la Banda de Música de Mieres A.M.A.M. nel parque de La Peña (14:00 h.)

Obsequiu del bollu preñau a tolos participantes (14:00 h.)

Inscripciones dende'l 1 hasta'l 7 de Setiembre indicando nome, apellíos y númberu telefónicu en:

info@ayto-mieres.es

PLACES LLINDAES

Entama:

CONCEYU DE MIERES
CONCEYALÍA DE TURISMU

Sofita:

LA PILARICA LIBRERÍA
• C/ DOCE DE OCTUBRE, 40
• C/ VALERIANO MIRANDA, 5
-MIERES-
985 46 70 29

HMC hotel Mieres del Camino
su hotel en Mieres
985 45 39 16 hotelmieres.com

BAR NARDO
ARROXO 11, MIERES
Lunes cerrado por descanso
• Pollos Asados • Tapas variadas
• Menú del día • Servicio a domicilio
985462725

ASESORÍA DE EMPRESAS ALLENDE-COTO
Calle Jerónimo Ibrán, 3, 33600 Mieres
985 45 60 90

Desde 1920 La Vienesa
Calidad y Tradición

EL SASTRE DE LOS LIBROS
Libros a medida
www.elsastredeloslibros.es

D.L. AS 01628-2022